Tredaire Colours Red 11,4 mm: 8,24x1,33m (10,96m²)

Art. nr - 114107803

Scannez ce code QR pour visualiser ce produit sur notre site web.



Instruction d'installation

Tension de la moquette

Avec cette méthode de pose, la moquette est maintenue en place par des tringles à griffes. Les tringles à griffes sont fixées sur le support. La moquette est ensuite tendue sur la sous-couche et fixée aux tringles à griffes.

Tredaire Colours Red 11,4 mm: 8,24x1,33m (10,96m²)

Art. nr - 114107803

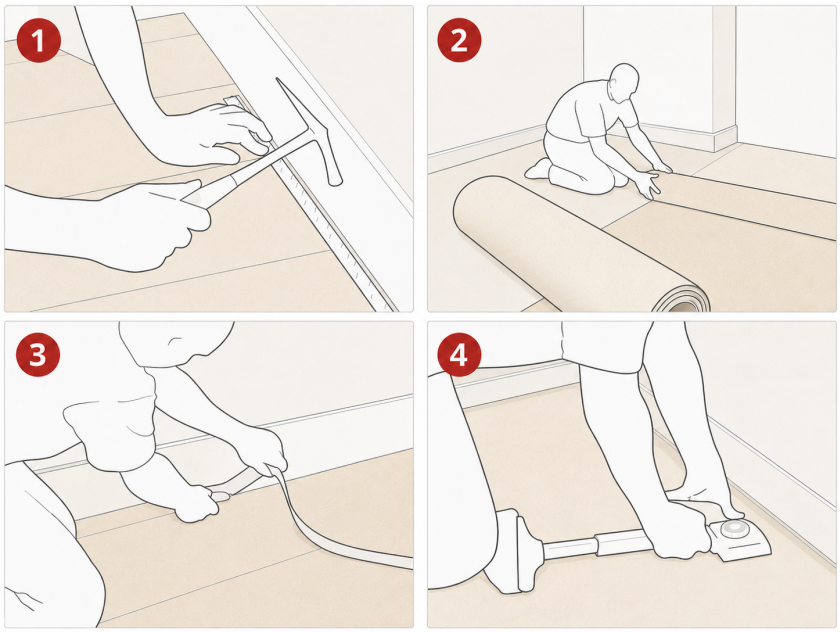

1. Fixez les tringles à griffes sur le support et laissez un espace suffisant entre la plinthe et la tringle.
2. Posez la sous-couche envers vers le haut et fermez les joints avec un adhésif.
3. Découpez la moquette grossièrement à la dimension et mettez-la en place.
4. Tendez la moquette sur les tringles à griffes à l'aide d'un coup de genou.

Avantages

- La moquette se retire et se remplace relativement facilement.
- Le support ne doit pas être parfaitement lisse, même si un support plan et propre reste préférable.

Inconvénients

- La mise en tension peut affaiblir le dossier de la moquette.

- Avec une moquette à dossier secondaire, une délamination peut apparaître si elle est tendue sur une sous-couche trop souple.
- Dans les zones à fort passage, une remise en tension périodique de la moquette peut être nécessaire.
- La fixation des tringles à griffes génère du bruit et peut endommager le support.

Important

- Tenez compte du risque de réclamations en cas d'utilisation d'un tackifier ou d'une colle antidérapante à la place d'un double encollage complet, dans lequel la sous-couche et le dossier du revêtement de sol sont entièrement encollés avec une colle universelle pour moquette.
- Un tackifier n'offre pas la même stabilité dimensionnelle, force d'adhérence et durabilité qu'un système à double encollage.
- Dans les applications à fort trafic, nous déconseillons l'utilisation d'un tackifier, en raison du risque d'adhérence insuffisante, d'usure prématurée et de défaillance fonctionnelle du système de sol.
- Respectez toujours les conseils de pose du fabricant de moquette et du fabricant de colle afin d'éviter des problèmes pendant la pose.

Si les prescriptions de pose ne sont pas respectées, Estillon ne peut être tenu responsable des dommages et/ou réclamations résultant d'une pose incorrecte. En cas de doute, consultez toujours votre fournisseur.