Renu 6 mm: 11 x 1,37 m (15,07 m²)

Art. nr - 114107812

Scannez ce code QR pour visualiser ce produit sur notre site web.



Instruction d'installation

Tension de la moquette

Avec cette méthode de pose, la moquette est maintenue en place par des tringles à griffes. Les tringles à griffes sont fixées sur le support. La moquette est ensuite tendue sur la sous-couche et fixée aux tringles à griffes.

Renu 6 mm: 11 x 1,37 m (15,07 m²)

Art. nr - 114107812

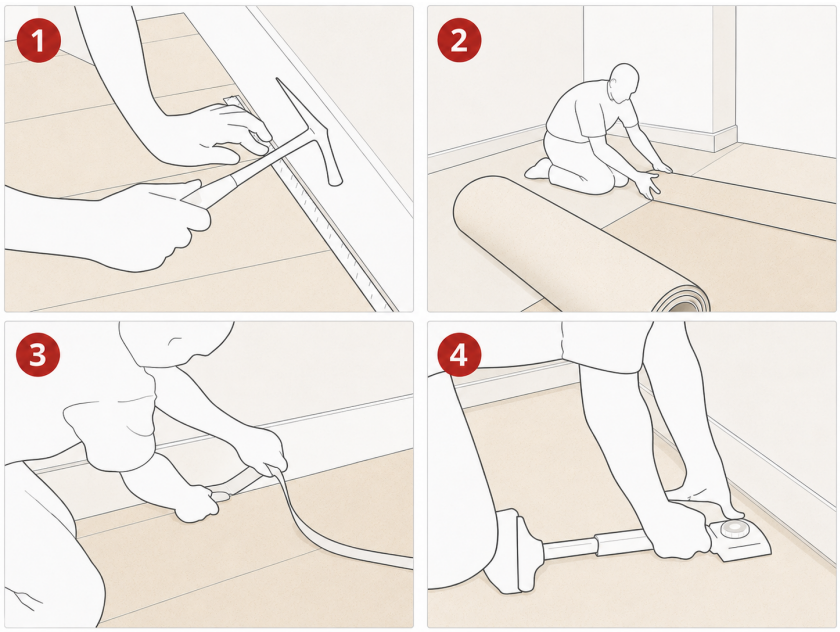

1. Fixez les tringles à griffes sur le support et laissez un espace suffisant entre la plinthe et la tringle.
2. Posez la sous-couche envers vers le haut et fermez les joints avec un adhésif.
3. Découpez la moquette grossièrement à la dimension et mettez-la en place.
4. Tendez la moquette sur les tringles à griffes à l'aide d'un coup de genou.

Avantages

- La moquette se retire et se remplace relativement facilement.
- Le support ne doit pas être parfaitement lisse, même si un support plan et propre reste préférable.

Inconvénients

- La mise en tension peut affaiblir le dossier de la moquette.

- Avec une moquette à dossier secondaire, une délamination peut apparaître si elle est tendue sur une sous-couche trop souple.
- Dans les zones à fort passage, une remise en tension périodique de la moquette peut être nécessaire.
- La fixation des tringles à griffes génère du bruit et peut endommager le support.

Renu 6 mm: 11 x 1,37 m (15,07 m²)

Art. nr - 114107812

Renu 6 mm: 11 x 1,37 m (15,07 m²)

Art. nr - 114107812

Double encollage

Avec le double encollage, la sous-couche est fixée sur le support avec une colle de fixation adaptée. La moquette est ensuite entièrement encollée sur la sous-couche avec une colle permanente.

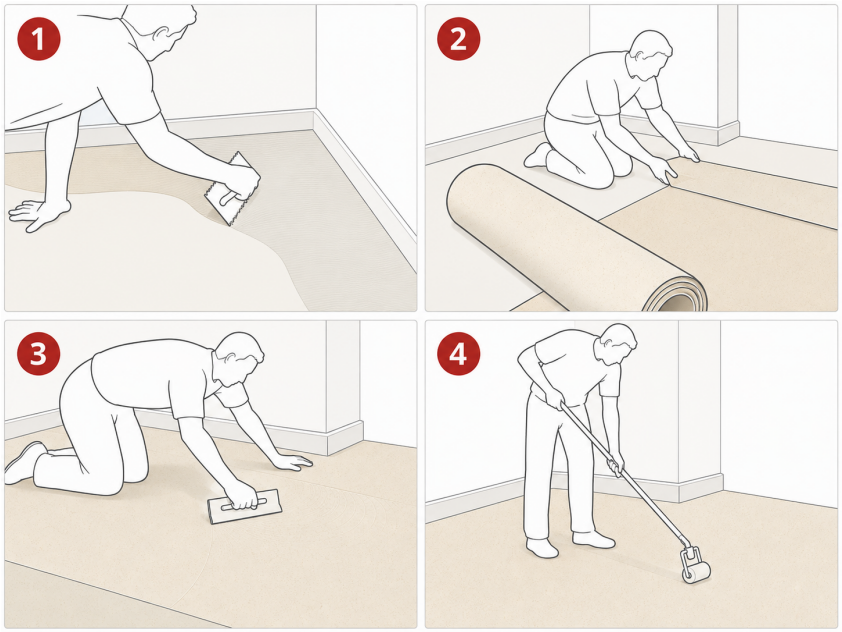

1. Assurez-vous que le support est plan, solide, sec et exempt de poussière, de graisse et d'autres impuretés.
2. Appliquez uniformément une colle de fixation adaptée sur le support. Tenez compte du temps ouvert et des prescriptions du fabricant de colle.
3. Posez la sous-couche avec la face prescrite vers le haut. Faites en sorte que les joints soient jointifs et posez-les de préférence perpendiculairement aux joints de la moquette. Évitez les jeux, les recouvrements et les différences de niveau. Fermez les joints avec un adhésif lorsque l'instruction de pose spécifique au produit le prescrit.

4. Appliquez uniformément une colle pour moquette adaptée sur la sous-couche. Adaptez la colle et la méthode d'application à la sous-couche, au dossier de la moquette et à l'application.
5. Mettez la moquette dans la colle dans le temps ouvert prescrit. Marouflez ou roulez soigneusement la moquette et éliminez les irrégularités et les bulles d'air.
6. Respectez toujours les prescriptions de pose du fabricant de la sous-couche, du fabricant de moquette et du fabricant de colle.

Avantages

- Réduit le risque de plis dans les zones à fort passage.
- Les joints cousus ou thermosoudés ne sont pas nécessaires.
- Les tringles à griffes et la mise en tension de la moquette ne sont pas nécessaires.
- Permet des bords et des encadrements parfaitement droits.
- Pose rapide et relativement silencieuse dans les grands espaces.
- Peut améliorer les propriétés ignifuges de l'ensemble de la structure de sol.

Inconvénient

- Les coûts de pose sont plus élevés, mais ils sont généralement compensés par des coûts d'entretien plus faibles.

Important

- Tenez compte du risque de réclamations en cas d'utilisation d'un tackifier ou d'une colle antidérapante à la place d'un double encollage complet, dans lequel la sous-couche et le dossier

du revêtement de sol sont entièrement encollés avec une colle universelle pour moquette.

- Un tackifier n'offre pas la même stabilité dimensionnelle, force d'adhérence et durabilité qu'un système à double encollage.
- Dans les applications à fort trafic, nous déconseillons l'utilisation d'un tackifier, en raison du risque d'adhérence insuffisante, d'usure prématurée et de défaillance fonctionnelle du système de sol.
- Respectez toujours les conseils de pose du fabricant de moquette et du fabricant de colle afin d'éviter des problèmes pendant la pose.

Si les prescriptions de pose ne sont pas respectées, Estillon ne peut être tenu responsable des dommages et/ou réclamations résultant d'une pose incorrecte. En cas de doute, consultez toujours votre fournisseur.