Tredaire Colours Red 11,4 mm: 8,24x1,33m (10,96m²)

Art. nr - 114107803

Scan deze QR-code om dit product op onze website te bekijken.



Installatie instructie

Tapijt spannen

Bij deze installatiemethode wordt het tapijt met behulp van tapijtlatten op zijn plaats gehouden. De tapijtlatten worden op de basisvloer bevestigd. Vervolgens wordt het tapijt over de ondervloer gespannen en aan de tapijtlatten vastgezet.

Tredaire Colours Red 11,4 mm: 8,24x1,33m (10,96m²)

Art. nr - 114107803

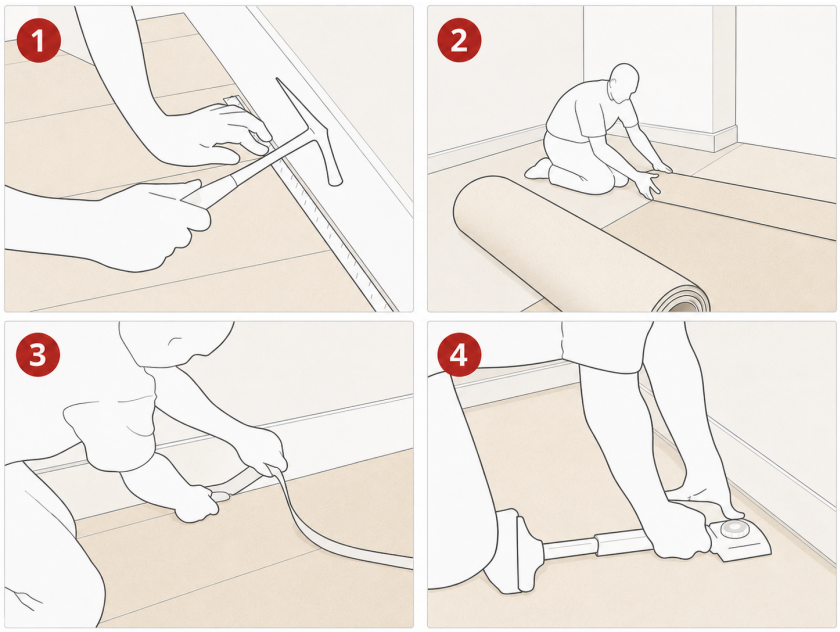

1. Bevestig de tapijtlatten op de basisvloer en laat voldoende ruimte tussen de plint en de tapijtlat.
2. Leg de ondervloer met de rugzijde naar boven en plak de naden af met tape.
3. Snijd het tapijt grofweg op maat en leg het op zijn plaats.
4. Span het tapijt met een kniespanner over de tapijtlatten.

Voordelen

- Het tapijt kan relatief eenvoudig worden verwijderd en vervangen.
- De basisvloer hoeft niet volledig glad te zijn, hoewel een vlakke en schone ondergrond wel de voorkeur heeft.

Nadelen

- Het opspannen kan de rug van het tapijt verzwakken.

- Bij tapijt met een secundaire rug kan delaminatie ontstaan wanneer het over een te zachte ondervloer wordt gespannen.
- In intensief belopen ruimtes kan het nodig zijn het tapijt periodiek opnieuw op te spannen.
- Het bevestigen van tapijtlatten veroorzaakt geluid en kan de basisvloer beschadigen.

Belangrijk

- Houd rekening met het risico op klachten bij het gebruik van een tackifier/antisliplijm in plaats van een volledige dubbele verlijming, waarbij zowel de ondervloer als de rug van de vloerbedekking volledig worden verlijmd met een universele tapijtlijm.
- Een tackifier biedt niet dezelfde dimensionale stabiliteit, hechtingssterkte en duurzaamheid als een dubbel verlijmingssysteem.
- In high-traffic toepassingen adviseren wij geen tackifier te gebruiken, vanwege het risico op onvoldoende hechting, vervroegde slijtage en functioneel falen van het vloersysteem.
- Volg altijd het installatieadvies van de tapijtfabrikant en de lijmfabrikant op om problemen tijdens de installatie te voorkomen.

Indien de legvoorschriften niet worden opgevolgd kan Estillon niet aansprakelijk gesteld worden voor schade en/of claims voortvloeiend uit niet correcte installatie. Bij twijfel altijd uw leverancier raadplegen.